

Portal de empleo

Candidatos

laborum



¿Porque usar un portal de empleo?



Empresa y candidato

Todas las empresas a nivel nacional tienen la oportunidad de publicar todos sus avisos y contratarte.



Reclutamiento digital

Sabemos el potencial que tienes y lograremos que el reclutador te conozca mas allá de tu CV mediante el medio digital.



Facil y seguro

Laborum lleva mas de 20 años en el mercado, nuestros usuarios son lo más importante.

¿Cómo participo?

01 **Regístrate**

Es importante ingresar con tu **correo institucional** para este evento.

02 **Completa y adjunta tu CV**

Mantén actualizado tu perfil y resalta en el mercado laboral.

03 **Postula a los avisos de tu interés**

Tendrás variedad de avisos laboral, escoge al que más se ajuste a tu interés profesional.



Ingreso a la plataforma

Para acceder a tu cuenta como candidato, debes darle clic a **Acceder**.

laborum



Descubre todas las oportunidades laborales de Pruebas Laborum

Acceder

Publicar empleo





Candidato nuevo

Tienes 4 opciones para ingresar:

laborum

¡Te damos la bienvenida!

 Ingresar con Google

 Ingresar con LinkedIn

 Ingresar con Microsoft

[Ingresar con otro correo](#)

Recuerda que al usar Krowdy aceptas los [Términos y condiciones](#) y su [Política de privacidad](#). Asimismo, si no deseas que usemos tus datos con fines publicitarios, [ingresa aquí](#).

powered by  Krowdy



< Atrás

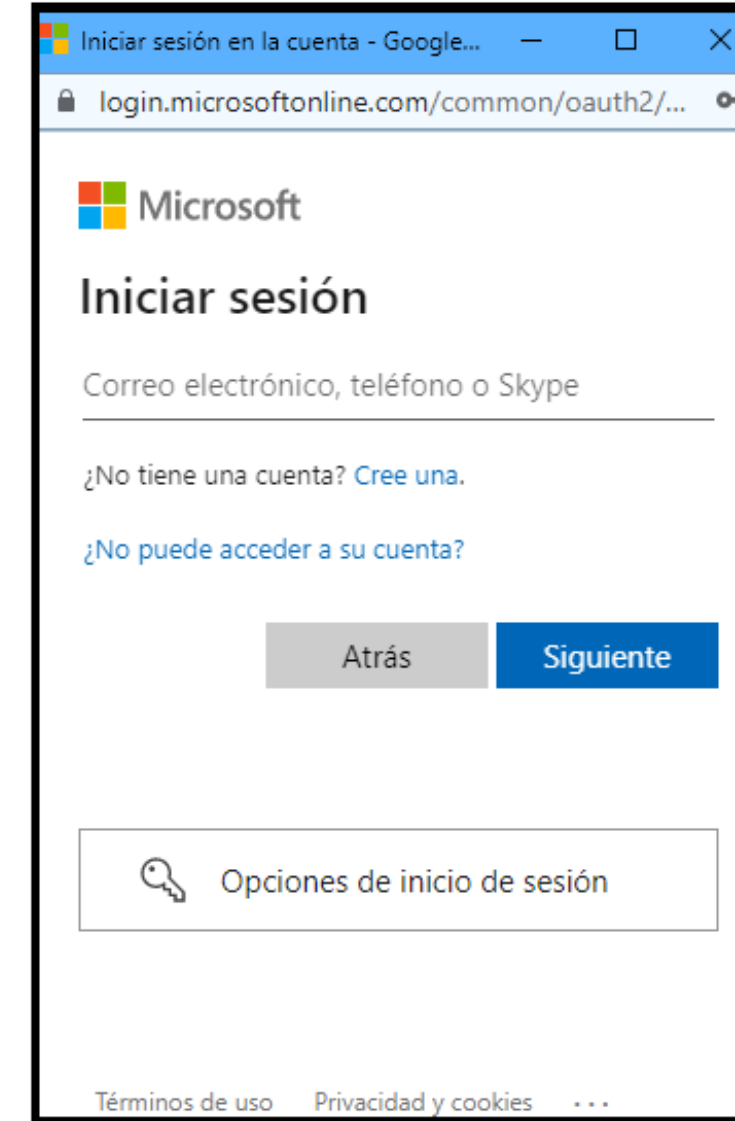
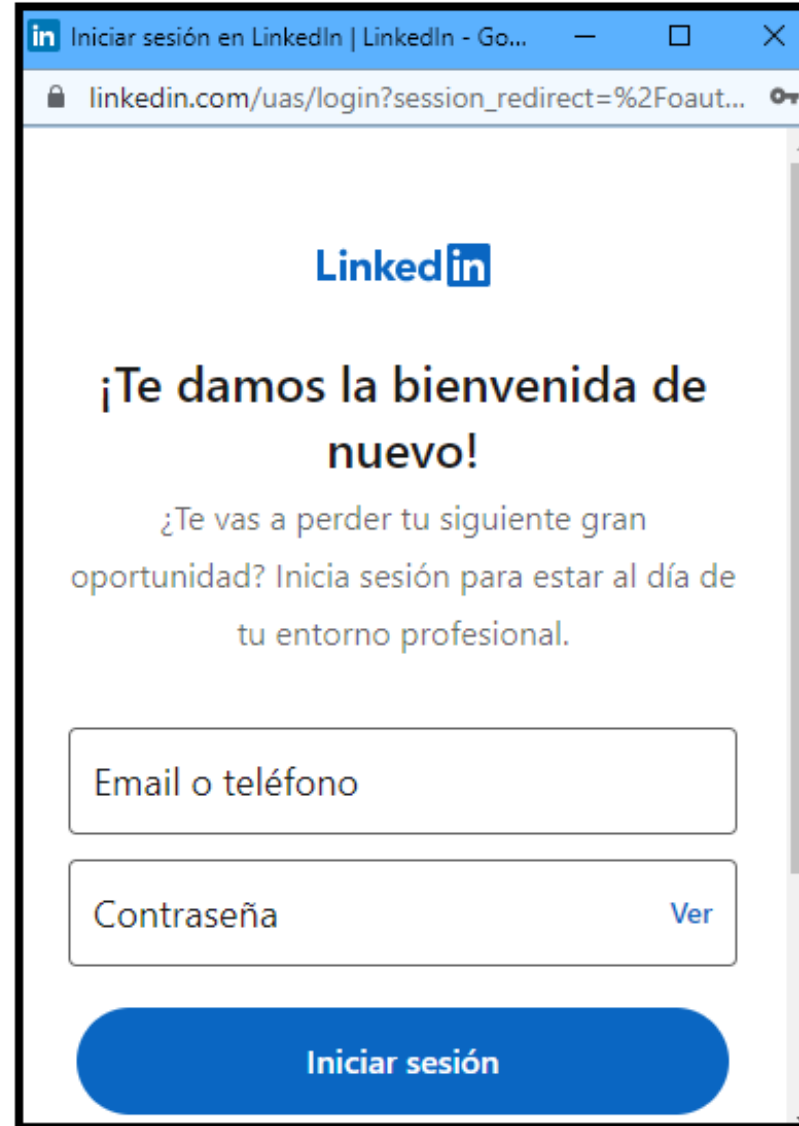
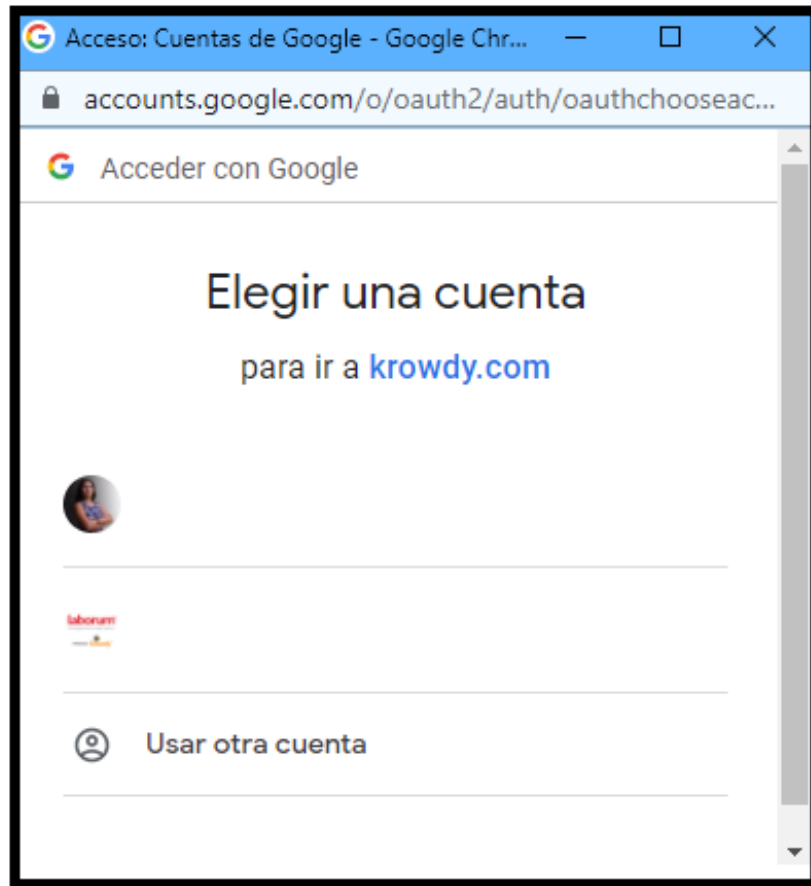

En la siguiente página veremos paso a paso la opción **Ingresar con otro correo..**

1. Ingresa tu correo electrónico y dale clic a Continuar.



Ingresa tu correo electrónico

Correo electrónico

Continuar

Recuerda que al usar Krowdy aceptas los [Términos y condiciones](#) y su [Política de privacidad](#).

powered by  Krowdy

2. Te llegará un correo de verificación a tu buzón de entrada o spam, ingrésalos.

Verificación de cuenta

Te enviamos un código a **1000@laborum.pe**. Recuerda revisar tu carpeta Spam o Notificaciones.

Código de verificación *

Mantener mi sesión abierta

Continuar

¿No lo encuentras? [Reenviar](#)

Recuerda que al usar Krowdy aceptas los [Términos y condiciones](#) y su [Política de privacidad](#).

powered by  Krowdy

Este código contiene 4 dígitos, estos te van a permitir continuar con tu registro.

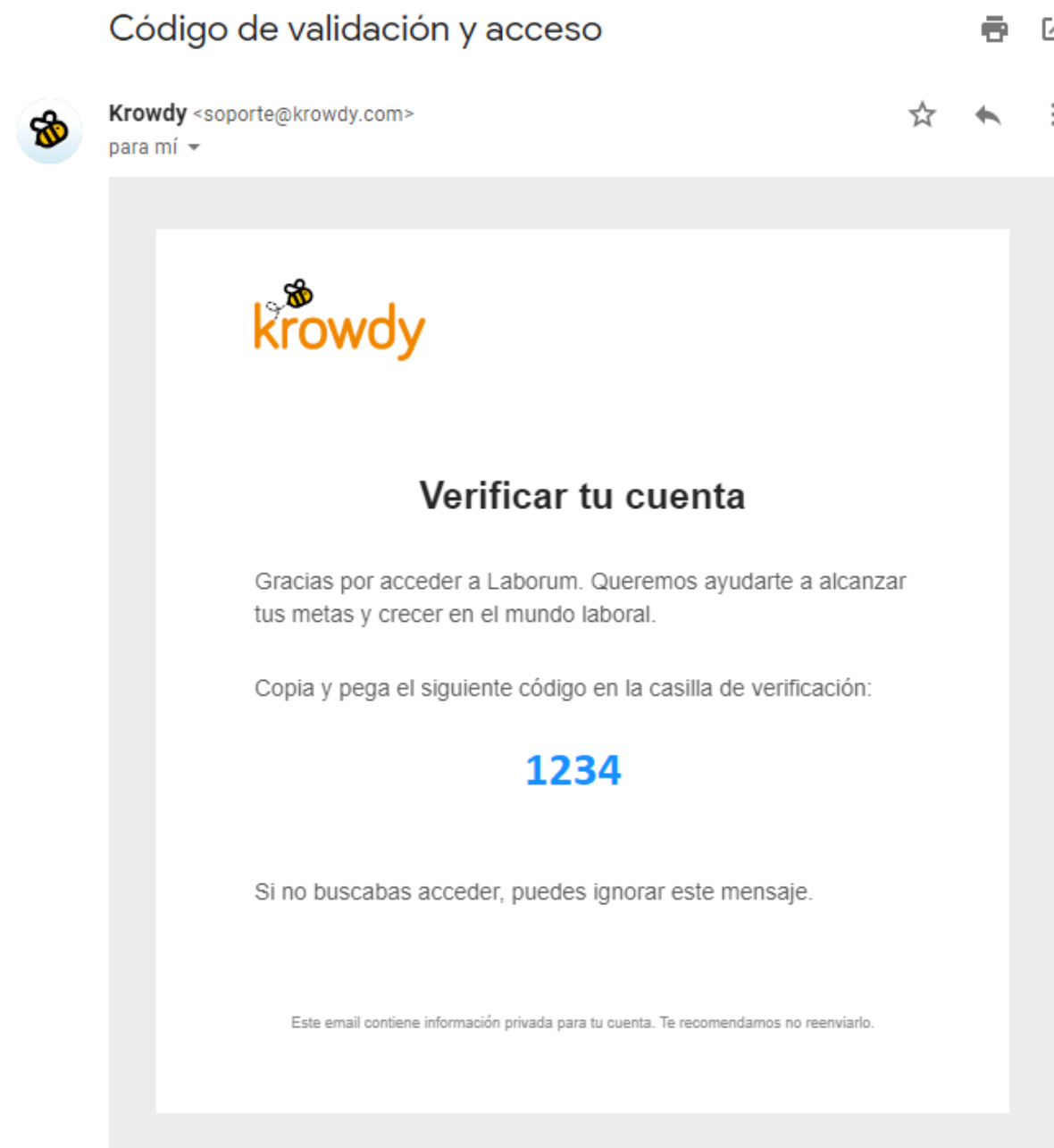

3. Es importante colocar tus datos completos, luego da clic a Continuar.

¿Cómo te llamas?

Asociaremos este nombre con pruebaslaborum2.5@gmail.com.

Nombre *

Apellidos *

Celular (opcional)

Continuar

Recuerda que al usar Krowdy aceptas los [Términos y condiciones](#) y su [Política de privacidad](#).

powered by **Krowdy**

Vista principal

Puedes explorar todas las opciones disponibles para ti:

1. **Barra buscadora:** Podrás encontrar puestos laborales, área, empresas, etc.
2. **Herramientas de avisos:** puedes ver tus postulaciones y favoritos.
3. **Perfil:** En mi CV podrás añadir tu información personal y experiencia laboral.
4. **Espacio de información:** Encontrarás talleres, cursos, comunicados, etc.



- 1. Ofertas laborales:** Estas se ordenan de acuerdo a tu ultima búsqueda de avisos.
- 2. Áreas:** puedes filtrar y encontrar avisos de tu interés.
- 3. Informes:** Contenido colocado por tu casa de estudios.
- 4. Redes Sociales:** Puedes explorar y seguir todas las redes que manejan.

Áreas destacadas

Ventas • 95 Comercial • 56 Recursos humanos • 36 Produccion • 34 Operaciones de transporte distribucion y logistica • 31 Sistemas • 29 Salud • 28 Marketing • 27

Cocina • 26 Ventas profesionales • 24 Mantenimiento • 23 Operaciones • 22 Call center • 21 Logistica • 21 Contabilidad • 17

Administracion de empresas y servicios generales • 17 Docencia • 13 Atencion al cliente • 13 Ti • 12 Almacen • 12 Minería • 11 Administracion • 10

Asistente de marketing

Inversiones el nisei s.a

Full-time Asistente Hace una hora

Asistente de sanidad (...)

Natucultura S.A

Imperial Full-time Hace 2 horas

Asistente contable

GRUPO FEY

Cercador de Lima Hace 20 horas

Asistente administrativo

FARMACIAS LIDER

Full-time Planilla Hace 21 horas

Asistente de servicio a...

Talent Perú

San Borja Full-time Hace un día

Asistente de facturaci...

DIMAX CORP S.A.C.

Lima, Perú Full-time Hace un día

Asistente legal admini...

Avizor Legal SAC

Trujillo Full-time Hace un día

Asistente comercial / ...

CONFECCIONES TEXTIMAX

SANTA ANITA Hace un día

Manual de uso
Candidato

[f](#) [t](#) [in](#) [v](#)

2021 © Laborum powered by Krowdy Términos y condiciones Protección de datos Calle Mariano Odicio 153 of. 2A - Surquillo

Mi CV

Es importante llenar todos los 8 campos correspondiente para que la empresa sepa mas de ti, ten en cuenta los siguientes TIPS:

1. Siempre mantén actualizado tus datos personales, así las empresas se podrán comunicar rápidamente contigo.
2. Solo tu CV debe ser adjuntado en formato PDF.
3. Siempre coloca la información desde el más reciente al antiguo en los campos experiencia, educación y especialización.
4. Resalta tus conocimientos y añade tu nivel en cada uno.



Chris Guerra [Editar](#)

✉ chris.guerra@laborum.pe

☎ +51993122479

📍 Oficina 2A, Ca. Mariano Odicio 153, Surquillo 15047, Peru

📄 [2021-01-28T15-24-40-034...](#) [✎](#)

Experiencia

[Editar](#)

Octubre 2019 - Presente
Analista de Operaciones
Krowdy

Septiembre 2019 - Abril 2021
Asistente
Laborum
Operaciones

👤 0 Referentes laborales [Editar](#)

Educación

[Editar](#)

Enero 2021 - Presente
Ingenieria
Cetemin
Instituto | Estudiando
7mo ciclo

Marzo 2015 - Diciembre 2018
Administración de empresas
Universidad Científica del Sur
Universitario | Completo

Postula...

Cuando eres nuevo usuario, lo primero que debes hacer es buscar el nombre del puesto de tu interés.

Cuando eres usuario existente, verás el carrusel de avisos ordenados de acuerdo a tu última búsqueda de empleo.



..sin límites!

Antes de postular a un aviso es importante visualizar su información, conocer si se ajusta a lo que estas buscando y si tienes experiencia en ello.

Una vez estés de acuerdo con lo mencionado en la oferta laboral debes darle clic a Postular.

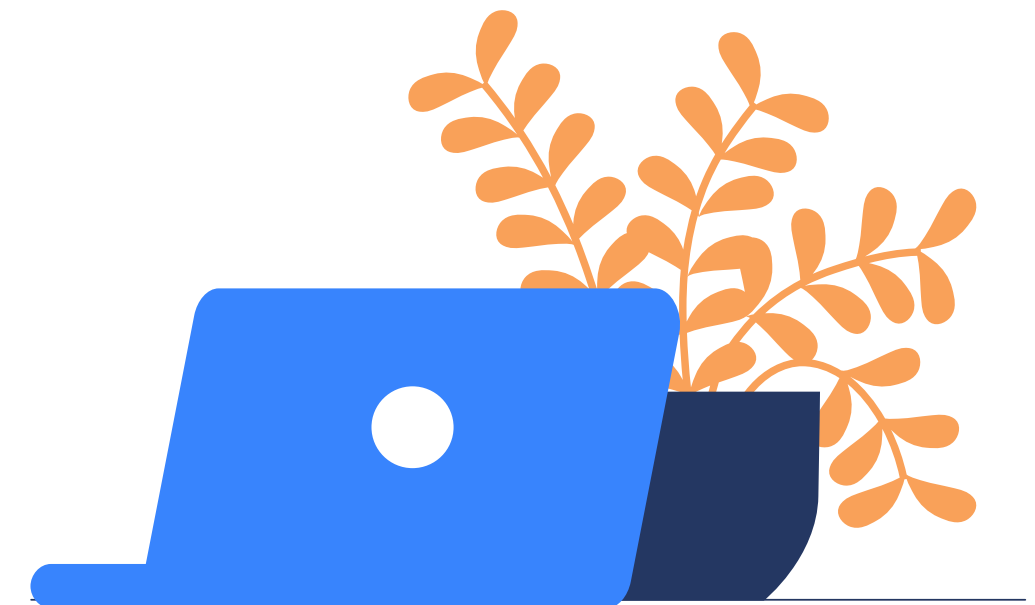

Buscar un puesto, área o empresa

← Médico

- Médico patólogo**
Laboratorio Qualab
Surco Full-time Médico de sede
- Analista de créditos y cobranzas**
NEXSYS DEL PERU SAC
Magdalena Del Mar S/ 1001 - 3000 Full-time
- Analista contable**
NEXSYS DEL PERU SAC
Magdalena Del Mar S/ 1001 - 3000 Full-time
- Gerente legal y de cumplimiento**
Nanopay
Lima, Perú Full-time Otros
- Asistente de comercio exterior**
CERÁMICA SAN LORENZO
Lurín S/ 1001 - 3000 Full-time Asistente

Médico patólogo

Postular
Finaliza en 12 días.

Laboratorio Qualab Ver más
MÉDICO PATÓLOGO

Surco Full-time Médico de sede Planilla Patología clínica

Funciones

- Es responsable de todos los procesos técnicos del Laboratorio a su cargo.
- Es responsable del Banco De Sangre de la sede a su cargo.
- Está al mando de todo el personal de Laboratorios Qualab en su sede.
- Desarrollar, implementar y dar mantenimiento de las políticas y procedimientos del Sistema de Gestión de la Calidad.
- Realiza el seguimiento del cumplimiento del Plan de Calidad del Laboratorio en su sede.
- Monitorizar todos los servicios de laboratorio y banco de sangre que se presten dentro y fuera del laboratorio.
- Es responsable de todos los procesos técnicos del Laboratorio y banco de sangre en su sede.
- Realizar la supervisión administrativa del laboratorio y banco de sangre asignado.

Conocimientos y Requisitos

Médico Cirujano titulado, colegiado y con habilidad vigente.

- Especialización en Patología Clínica.
- Experiencia mínima de 04 años a cargo del servicio de Patología Clínica en Laboratorios, Clínicas u Hospitales.
- Conocimiento en Gestión Administrativa, Gestión de Calidad, Hematología, Banco de Sangre, Inmunología.
- Conocimiento y experiencia en Investigación Clínica y gestión administrativa de laboratorio.
- Conocimiento de Ms. Office a nivel usuario.
- Conocimiento en Inglés a nivel intermedio
- Disponibilidad para laborar en Surco en el turno Mañana de L-S de 7:00 a.m. hasta las 01:00 p.m.

Competencias

- Trabajo en Equipo
- Adaptabilidad a los Cambios

Beneficios

Planilla Otros seguros

Capacitaciones

Requerimientos

- Carreras
medicina humana medico cirujano
- Nivel de educacion
Universidad
- Tiempo de experiencia laboral
4 años
- Disponibilidad para viajar
No

Etapa 1

Chris Guerra [Editar](#)

✉ chris.guerra@laborum.pe
☎ +51993122479
📍 Oficina 2A, Ca. Mariano Odicio 153, Surquillo 15047, Peru

📎 2021-01-28T15:24-40-034Z.pdf [✎](#)

Experiencia [Editar](#)

Octubre 2019 - Presente
Analista de Operaciones
Krowdy

Septiembre 2019 - Abril 2021
Asistente
Laborum
Operaciones

👤 0 Referentes laborales [Editar](#)

Educación [Editar](#)

Enero 2021 - Presente
Ingeniería
Cetemin
Instituto | Estudiando
7mo ciclo

Marzo 2015 - Diciembre 2018
Administración de empresas
Universidad Científica del Sur
Universitario | Completo

Conocimientos [Editar](#)

No se registraron conocimientos

Links adicionales [Editar](#)

No se registraron links

Powered by  Krowdy

[Siguiente](#)

[Política de Privacidad](#) | [Ayuda](#)

Etapa 1

Expectativa Salarial
Introduce tu expectativa salarial para este puesto.

Expectativa salarial*
5,500 S/ (PEN)

Powered by  Krowdy

[←](#) [Enviar postulación](#) [Política de Privacidad](#) | [Ayuda](#)

Revisa tu información

Podrás verificar tu información personal y profesional antes de postular a una oferta laboral, es importante colocar tu remuneración.



Luego de enviar mi perfil..

Podrás seguir navegando y postulando a mas avisos que se ajusten a tu ultima busqueda.

RESPONSABLE DE RECLUTAMIENTO, SELECCION Y CLIMA LABORAL | GTH CONSULTING S.A.C.

Etapa 1



¡Felicidades!

En GTH CONSULTING S.A.C. hemos recibido tu postulación. Agradecemos tu esfuerzo por formar parte de nuestra familia.

Powered by  Krowdy

[Buscar empleos similares](#)

[Ir a mis postulaciones](#)

[Política de Privacidad](#) | [Ayuda](#)

tareas para evaluarte

Algunas empresas colocan tareas que permiten conocer mejor al candidato en el proceso de selección, es recomendable estar vestido de manera semiformal al momento de realizar tareas donde debas grabarte.

Krowdy

servir **Analista contable**
SERVIR | • En proceso

Detalle del aviso

Abandonar postulación
Cerrar sesión

Etapa 1

Tarea	Progreso	Descripción	Acción
Formulario	1/4		Abrir tarea
Solicitud de documentos	2/4	Sube los documentos solicitados para completar esta tarea.	Abrir tarea
Video Cuestionario	3/4	Responde una serie de preguntas grabándote con la cámara de tu PC o dispositivo.	Abrir tarea
Video Entrevista	4/4	Un entrevistador calificado te hará una serie de preguntas mediante nuestra plataforma para evaluar tu perfil.	Ir a mi video entrevista

¿Donde veo mis postulaciones?

Todas las postulaciones que realices podrás visualizarlas en esta sección, aquí veras el estatus y la información de cada aviso.

The screenshot shows a user interface for tracking job applications. It features a red header with the title "Mis postulaciones". Below the header, there are two application cards. Each card includes a job title, the employer's name, and a list of tags with icons. A red button labeled "Ver mi postulación" is located at the top right of each card.

Job Title	Employer	Tags	Action
Médico patólogo	Laboratorio Qualab	Patología clínica, Planilla, Full-time, Médico de sede, Surco, S/ No visible, Postulación virtual, Fecha de postulación 18/06/2021	Ver mi postulación
Fullstack core	Confidencial	TECNOLOGIA, S/ No visible, Postulación virtual	Ver mi postulación

Mis favoritos

Para guardar avisos en tu sección **Favoritos**, solo debes darle clic al icono del **corazón** y se guardará automáticamente en esta sección.

Favoritos

- Médico patólogo**
Laboratorio Qualab
Surco Full-time Médico de sede
- Commercial manager**
Confidencial
Full-time Otros
- Gerente legal y de cumplimiento**
Nanopay
Lima, Perú Full-time Otros
- Analista de informática y telecomu...**
NEXSYS DEL PERU SAC
Magdalena Del Mar S/ 1001 - 3000 Full-time
- Analista contable**
NEXSYS DEL PERU SAC
Magdalena Del Mar S/ 1001 - 3000 Full-time

Médico patólogo

Ver postulación

Laboratorio Qualab Ver más

MÉDICO PATÓLOGO

Surco Full-time Médico de sede Planilla Patología clínica

Funciones

- Es responsable de todos los procesos técnicos del Laboratorio a su cargo.
- Es responsable del Banco De Sangre de la sede a su cargo.
- Está al mando de todo el personal de Laboratorios Qualab en su sede.
- Desarrollar, implementar y dar mantenimiento de las políticas y procedimientos del Sistema de Gestión de la Calidad.
- Realiza el seguimiento del cumplimiento del Plan de Calidad del Laboratorio en su sede.
- Monitorizar todos los servicios de laboratorio y banco de sangre que se presten dentro y fuera del laboratorio.
- Es responsable de todos los procesos técnicos del Laboratorio y banco de sangre en su sede.
- Realizar la supervisión administrativa del laboratorio y banco de sangre asignado.

Conocimientos y Requisitos

Médico Cirujano titulado, colegiado y con habilidad vigente.

- Especialización en Patología Clínica.
- Experiencia mínima de 04 años a cargo del servicio de Patología Clínica en Laboratorios, Clínicas u Hospitales.
- Conocimiento en Gestión Administrativa, Gestión de Calidad, Hematología, Banco de Sangre, Inmunología.
- Conocimiento y experiencia en Investigación Clínica y gestión administrativa de laboratorio.
- Conocimiento de Ms. Office a nivel usuario.
- Conocimiento en inglés a nivel intermedio
- Disponibilidad para laborar en Surco en el turno Mañana de L-S de 7:00 a.m. hasta las 01:00 p.m.

Competencias

- Trabajo en Equipo
- Adaptabilidad a los Cambios

Beneficios

Planilla Otros seguros

Capacitaciones

Requerimientos

- Carreras
 - medicina humana medico cirujano
- Nivel de educacion
 - Universidad
- Tiempo de experiencia laboral
 - 4 años
- Disponibilidad para viajar
 - No

Estamos para ayudarte

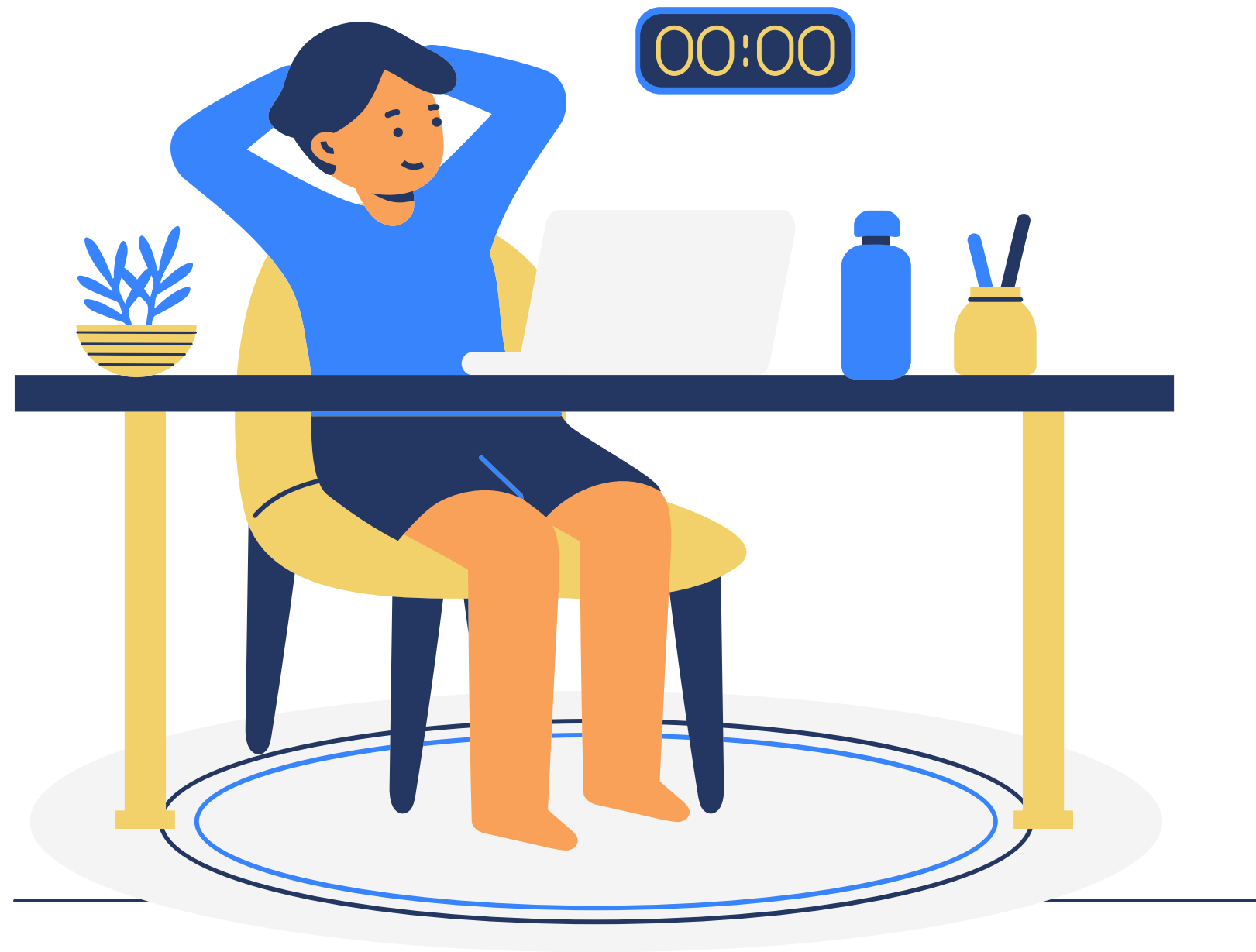

Por favor comunícate con tu área de empleabilidad si presentas problemas con la plataforma.

laborum